

JOURNÉE TECHNIQUE

Comprendre pour agir

5 mars 2026 - Agen

RÉPUBLIQUE FRANÇAISE
Liberté
Égalité
Fraternité

eau GRAND SUD-OUEST
AGENCE DE L'EAU ADOUR-GARONNE

Agence de l'eau Adour-Garonne

Pauline Rattez

Directrice de la Délégation Garonne & rivières d'Occitanie

Journée technique "Comprendre pour agir" - 5 mars 2026 - Agen

RÉPUBLIQUE FRANÇAISE
Liberté Égalité Fraternité

eau GRAND SUD-OUEST
AGENCE DE L'EAU ADOUR-GARONNE

Agence de l'eau Adour-Garonne

Emeline Couturier

Coordinatrice actions éducation à l'eau

RÉPUBLIQUE FRANÇAISE
Liberté
Égalité
Fraternité

eau GRAND SUD-OUEST
AGENCE DE L'EAU ADOUR-GARONNE

Journée technique "Comprendre pour agir" - 5 mars 2026 - Agen

Programme d'intervention Eau 2025-2030

LES SOLUTIONS SONT DANS **L'ACTION**

12E PROGRAMME D'INTERVENTION

4 axes stratégiques :

- Accompagner le développement des politiques de l'eau dans les territoires
- Assurer les équilibres entre ressource disponible, usages et besoins des milieux en recherchant la sobriété et en déployant le mix de solutions pertinentes
- Préserver et restaurer les milieux aquatiques et leur biodiversité
- Protéger la qualité de l'eau

2 Milliards d'euros sur 6 ans

RÉPUBLIQUE FRANÇAISE
Liberté
Égalité
Fraternité

eau GRAND SUD-OUEST
AGENCE DE L'EAU ADOUR-GARONNE

EAU 2025 - 2030 LES SOLUTIONS SONT DANS L'ACTION

- **73%** du Programme d’intervention destiné à des actions contribuant à **l’adaptation au changement climatique**
- Passage d’une logique de moyens à une **logique de résultats**
- **Approche préventive** renforcée par rapport à une approche curative poussée sur le début du programme uniquement

12 THÉMATIQUES

1. Restauration et gestion et des milieux, habitats et écosystèmes
2. Réduction des pollutions domestiques et pluviales
3. Réduction des pollutions liées aux activités économiques, industrielles et artisanales
4. Réduction des pollutions agricoles
5. Gestion quantitative de la ressource et économies d'eau
6. Gestion des eaux pluviales et renaturation des villes et villages
7. Eau potable
8. Gestion territoriale
9. Réutilisation des eaux non conventionnelles
10. **Eduquer pour agir : information, sensibilisation, formation, communication et éducation à l'eau**
11. Etude et recherche, innovation et connaissance environnementale
12. Coopération et solidarité internationales

RÉPUBLIQUE FRANÇAISE
Liberté
Égalité
Fraternité
eau GRAND SUD-OUEST
AGENCE DE L'EAU ADOUR-GARONNE
EAU 2025 - 2030 LES SOLUTIONS SONT DANS L'ACTION

EDUQUER POUR AGIR

Subventions : 2 millions d'euros par an

Une ambition : Permettre une prise de conscience collective des grands enjeux de l'eau et du changement climatique et amener les publics et les décideurs à des pratiques plus responsables

Objectifs :

- **1,5 millions de personnes** sensibilisées par an
- Développer des projets sur des zones peu couvertes à ce jour, tout en veillant à un équilibre territorial des actions sur **l'ensemble du bassin**
- **Elargir les publics** : monde agricole, monde de l'entreprise, enseignement supérieur, élus

4 DISPOSITIFS D'AIDE

- **Animations, supports et outils pédagogiques** – taux d'aide 50% max
- **Evènements et actions de sensibilisation** – taux d'aide 50% max
- **Structuration, outils pédagogiques et animation thématique à l'échelle du bassin** – taux d'aide 70% max
- **Classes d'eau pour l'enseignement agricole** – forfait d'aide de 950 €/classe

Des projets également accompagnés grâce à nos lignes techniques grâce au dispositif "Communication – sensibilisation thématique" – 50 %.

RÉPUBLIQUE FRANÇAISE
Liberté
Égalité
Fraternité
eau GRAND SUD-OUEST
AGENCE DE L'EAU ADOUR-GARONNE
EAU 2025 - 2030 LES SOLUTIONS SONT DANS L'ACTION

RETOUR SUR 2025

- **101 aides**
- **4 708 006 personnes touchées par les projets**

UNE DIVERSITÉ DE PROJETS SOUTENUE :

Animations ponctuelles, ateliers, programmes annuels, évènements pro ou grand public, maquettes et autres outils pédagogiques, podcasts, jeux, documentaires, campagne de communication, services civiques “volontaires pour l’eau”, classes d’eau pour les lycées agricoles, ...

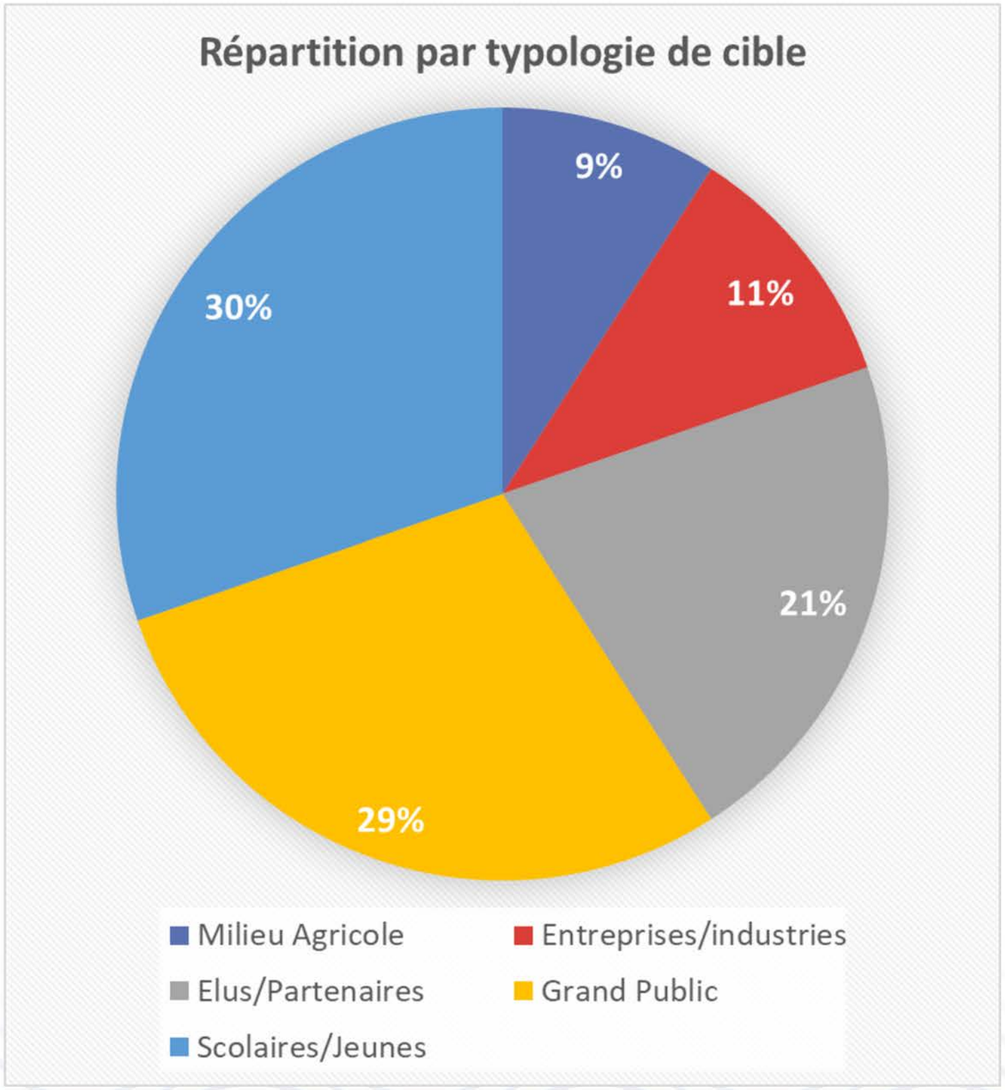

NOUVELLE ÉDITION DU GUIDE DES ACTEURS DE L'ÉDUCATION À L'EAU



Paru pour la 1ère fois en 2024, ce guide pratique a été réédité en 2026 avec de nouveaux projets pédagogiques !

L'objectif de l'outil : mettre en lumière les acteurs soutenus par l'Agence à l'échelle du grand Sud-Ouest pour leur permettre de "faire réseau" et créer des projets en synergie.

Les forces de l'outil :

- **+ de 190 acteurs pédagogiques recensés**
- **Une diversité de projets représentée :** animations et ateliers, formations, projections, événements, campagnes de sensibilisation…
- **Un outil à destination d'une large cible** pour intégrer les enjeux de l'eau à tous les niveaux : grand public, enseignants, entreprises, étudiants, scolaires, collectivités, …

VOS INTERLOCUTEURS

TOULOUSE : Ariège, Haute-Garonne, Gers, Hérault, Tarn, Tarn-et-Garonne, Aude
BORDEAUX : Charente, Charente-Maritime, Gironde, Lot-et-Garonne, Deux-Sèvres, Vienne
PAU : Landes, Pyrénées-Atlantiques, Hautes-Pyrénées
RODEZ : Aveyron, Gard, Lot, Lozère
BRIVE-LA-GAILLARDE : Cantal, Corrèze, Creuse, Dordogne, Puy-de-Dôme, Haute-Vienne



RÉPUBLIQUE FRANÇAISE
Liberté
Égalité
Fraternité

eau GRAND SUD-OUEST
AGENCE DE L'EAU ADOUR-GARONNE

EAU 2025 - 2030 LES SOLUTIONS SONT DANS L'ACTION

Agence de l'eau Adour-Garonne

Gorka Oyarzun

Assistant à maitrise d'ouvrage pédagogie

RÉPUBLIQUE FRANÇAISE
Liberté
Égalité
Fraternité

eau GRAND SUD-OUEST
AGENCE DE L'EAU ADOUR-GARONNE

Journée technique "Comprendre pour agir" - 5 mars 2026 - Agen



Le guide de l'eau du grand Sud-Ouest

En exclusivité

RÉPUBLIQUE FRANÇAISE
Liberté
Égalité
Fraternité

eau
GRAND SUD-OUEST
AGENCE DE L'EAU ADOUR-GARONNE

La politique de l'eau 04

Les bassins-versants, des frontières définies par l'eau ____ 06

La planification : agir au présent pour préparer l'avenir de l'eau ____ 08

Planification locale et programmation : une organisation au service des territoires ____ 10

Les acteurs clés de la démocratie de l'eau ____ 12

L'agence de l'eau, ses rôles et son fonctionnement ____ 14

La surveillance des nappes et des rivières ____ 16

Le bon état de l'eau ____ 18

L'eau dans le monde ____ 20

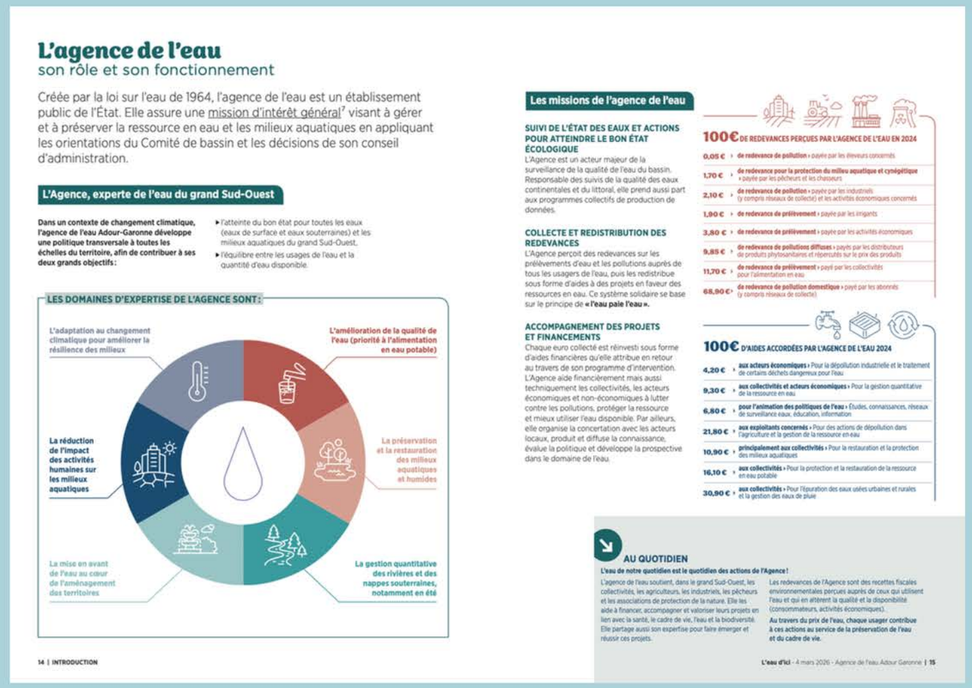

L'agence de l'eau
son rôle et son fonctionnement

Créée par la loi sur l'eau de 1964, l'agence de l'eau est un établissement public de l'État. Elle assure une mission d'intérêt général[7] visant à gérer et à préserver la ressource en eau et les milieux aquatiques en appliquant les orientations du Comité de bassin et les décisions de son conseil d'administration.

L'Agence, experte de l'eau du grand Sud-Ouest

Dans un contexte de changement climatique, l'agence de l'eau Adour-Garonne développe une politique transversale à toutes les échelles du territoire, afin de contribuer à ses deux grands objectifs :

- l'atteinte du bon état pour toutes les eaux (eaux de surface et eaux souterraines) et les milieux aquatiques du grand Sud-Ouest,
- l'équilibre entre les usages de l'eau et la quantité d'eau disponible.

LES DOMAINES D'EXPERTISE DE L'AGENCE SONT :

Les missions de l'agence de l'eau

SUIVI DE L'ÉTAT DES EAUX ET ACTIONS POUR ATTEINDRE LE BON ÉTAT ÉCOLOGIQUE
L'Agence est un acteur majeur de la surveillance de la qualité de l'eau du bassin. Responsable des suivis de la qualité des eaux continentales et du littoral, elle prend aussi part aux programmes collectifs de production de données.

COLLECTE ET REDISTRIBUTION DES REDEVANCES
L'Agence perçoit des redevances sur les prélèvements d'eau et les pollutions auprès de tous les usagers de l'eau, puis les redistribue sous forme d'aides à des projets en faveur des ressources en eau. Ce système solidaire se base sur le principe de **« l'eau paie l'eau »**.

ACCOMPAGNEMENT DES PROJETS ET FINANCEMENTS
Chaque euro collecté est réinvesti sous forme d'aides financières qu'elle attribue en retour au travers de son programme d'intervention. L'Agence aide financièrement mais aussi techniquement les collectivités, les acteurs économiques et non-économiques à lutter contre les pollutions, protéger la ressource et mieux utiliser l'eau disponible. Par ailleurs, elle organise la concertation avec les acteurs locaux, produit et diffuse la connaissance, évalue la politique et développe la prospective dans le domaine de l'eau.

100€ DE REDEVANCES PERÇUES PAR L'AGENCE DE L'EAU EN 2024

0,05 €	**de redevance de pollution** > payée par les éleveurs concernés
1,70 €	**de redevance pour la protection du milieu aquatique et cynégétique** > payée par les pêcheurs et les chasseurs
2,10 €	**de redevance de pollution** > payée par les industriels (y compris réseaux de collecte) et les activités économiques concernés
1,90 €	**de redevance de prélèvement** > payée par les irrigants
3,80 €	**de redevance de prélèvement** > payée par les activités économiques
9,85 €	**de redevance de pollutions diffuses** > payés par les distributeurs de produits phytosanitaires et répercutés sur le prix des produits
11,70 €	**de redevance de prélèvement** > payé par les collectivités pour l'alimentation en eau
68,90 €*	**de redevance de pollution domestique** > payé par les abonnés (y compris réseaux de collecte)

100€ D'AIDES ACCORDÉES PAR L'AGENCE DE L'EAU 2024

4,20 €	**aux acteurs économiques** > Pour la dépollution industrielle et le traitement de certains déchets dangereux pour l'eau
9,30 €	**aux collectivités et acteurs économiques** > Pour la gestion quantitative de la ressource en eau
6,80 €	**pour l'animation des politiques de l'eau** > Études, connaissances, réseaux de surveillance eaux, éducation, information
21,80 €	**aux exploitants concernés** > Pour des actions de dépollution dans l'agriculture et la gestion de la ressource en eau
10,90 €	**principalement aux collectivités** > Pour la restauration et la protection des milieux aquatiques
16,10 €	**aux collectivités** > Pour la protection et la restauration de la ressource en eau potable
30,90 €	**aux collectivités** > Pour l'épuration des eaux usées urbaines et rurales et la gestion des eaux de pluie

AU QUOTIDIEN

L'eau de notre quotidien est le quotidien des actions de l'Agence !
L'agence de l'eau soutient, dans le grand Sud-Ouest, les collectivités, les agriculteurs, les industriels, les pêcheurs et les associations de protection de la nature. Elle les aide à financer, accompagner et valoriser leurs projets en lien avec la santé, le cadre de vie, l'eau et la biodiversité. Elle partage aussi son expertise pour faire émerger et réussir ces projets.

Les redevances de l'Agence sont des recettes fiscales environnementales perçues auprès de ceux qui utilisent l'eau et qui en altèrent la qualité et la disponibilité (consommateurs, activités économiques).

Au travers du prix de l'eau, chaque usager contribue à ces actions au service de la préservation de l'eau et du cadre de vie.

RÉPUBLIQUE FRANÇAISE
Liberté
Égalité
Fraternité

eau GRAND SUD-OUEST
AGENCE DE L'EAU ADOUR-GARONNE

PARTIE 1

Le cycle de l'eau 22

L'eau en mouvement 24
Les cours d'eau 26
Les lacs 28
Le littoral 30
Les eaux souterraines 32
Les plantes et l'eau 34
L'eau et la biodiversité, des enjeux partagés 36
Les zones humides, un patrimoine à préserver 38
Le sol et l'eau, des destins liés 40
Les événements extrêmes 42
Le changement climatique 44
Les conséquences du changement climatique 46



RÉPUBLIQUE FRANÇAISE
Liberté
Égalité
Fraternité

eau GRAND SUD-OUEST
AGENCE DE L'EAU ADOUR-GARONNE

PARTIE 2

L'humain dans le cycle de l'eau 48

Du captage au robinet 50

L'eau potable, une ressource fragile 52

L'assainissement, une clé dans la préservation des écosystèmes 54

L'eau et l'agriculture 56

L'eau source d'énergie 58

L'eau au cœur des usages industriels 60

Des espaces de loisir dépendant de l'eau 62

Les pressions sur le sol 64

Les pressions sur l'eau 66

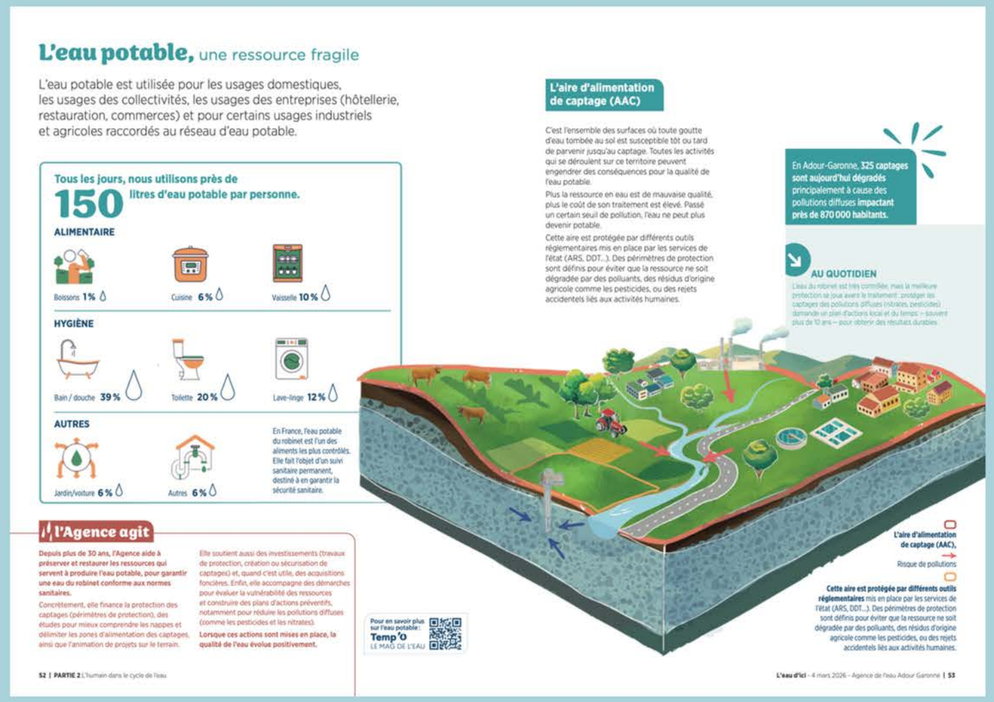

L'eau potable, une ressource fragile

L'eau potable est utilisée pour les usages domestiques, les usages des collectivités, les usages des entreprises (hôtellerie, restauration, commerces) et pour certains usages industriels et agricoles raccordés au réseau d'eau potable.

Tous les jours, nous utilisons près de **150** litres d'eau potable par personne.

ALIMENTAIRE
Boissons 1 % · Cuisine 6 % · Vaisselle 10 %

HYGIÈNE
Bain / douche 39 % · Toilette 20 % · Lave-linge 12 %

AUTRES
Jardin/voiture 6 % · Autres 6 %

En France, l'eau potable du robinet est l'un des aliments les plus contrôlés. Elle fait l'objet d'un suivi sanitaire permanent, destiné à en garantir la sécurité sanitaire.

L'Agence agit

Depuis plus de 30 ans, l'Agence aide à préserver et restaurer les ressources qui servent à produire l'eau potable, pour garantir une eau du robinet conforme aux normes sanitaires.

Concrètement, elle finance la protection des captages (périmètres de protection), des études pour mieux comprendre les nappes et délimiter les zones d'alimentation des captages, ainsi que l'animation de projets sur le terrain.

Elle soutient aussi des investissements (travaux de protection, création ou sécurisation de captages) et, quand c'est utile, des acquisitions foncières. Enfin, elle accompagne des démarches pour évaluer la vulnérabilité des ressources et construire des plans d'actions préventifs, notamment pour réduire les pollutions diffuses (comme les pesticides et les nitrates).

Lorsque ces actions sont mises en place, la qualité de l'eau évolue positivement.

Pour en savoir plus sur l'eau potable : **Temp'o** LE MAG DE L'EAU

52 | **PARTIE 2** | L'humain dans le cycle de l'eau

L'aire d'alimentation de captage (AAC)

C'est l'ensemble des surfaces où toute goutte d'eau tombée au sol est susceptible tôt ou tard de parvenir jusqu'au captage. Toutes les activités qui se déroulent sur ce territoire peuvent engendrer des conséquences pour la qualité de l'eau potable.

Plus la ressource en eau est de mauvaise qualité, plus le coût de son traitement est élevé. Passé un certain seuil de pollution, l'eau ne peut plus devenir potable.

Cette aire est protégée par différents outils réglementaires mis en place par les services de l'État (ARS, DDT…). Des périmètres de protection sont définis pour éviter que la ressource ne soit dégradée par des polluants, des résidus d'origine agricole comme les pesticides, ou des rejets accidentels liés aux activités humaines.

En Adour-Garonne, **325 captages sont aujourd'hui dégradés** principalement à cause des pollutions diffuses **impactant près de 870 000 habitants.**

AU QUOTIDIEN

L'eau du robinet est très contrôlée, mais la meilleure protection agit avant le traitement : protéger les captages des pollutions diffuses (nitrates, pesticides) demande un plan d'actions local et du temps — souvent plus de 10 ans — pour obtenir des résultats durables.

L'aire d'alimentation de captage (AAC),
Risque de pollutions

Cette aire est protégée par différents outils réglementaires mis en place par les services de l'État (ARS, DDT…). Des périmètres de protection sont définis pour éviter que la ressource ne soit dégradée par des polluants, des résidus d'origine agricole comme les pesticides, ou des rejets accidentels liés aux activités humaines.

L'eau d'ici - 4 mars 2026 - Agence de l'eau Adour Garonne | 53

RÉPUBLIQUE FRANÇAISE
Liberté
Égalité
Fraternité

eau GRAND SUD-OUEST
AGENCE DE L'EAU ADOUR-GARONNE

PARTIE 3

Des solutions pour l'eau 68

Bâtir l'avenir dans un contexte de changement climatique 70
Tendre vers la sobriété parce que chaque goutte compte ! 72
Agir sur la demande et réutiliser l'eau 74
Harmoniser les besoins et la disponibilité 76
Réduire les pollutions à la source 78
Accélérer la transition agroécologique 80
Travailler avec la nature 82
Restaurer les milieux aquatiques 84
Financer ces solutions avec le prix de l'eau 86

La valeur de l'eau 88



La valeur de l'eau

La valeur de l'eau ne peut pas se résumer qu'au prix payé pour recouvrir les coûts de distribution et d'assainissement. L'ensemble de ses valeurs est difficilement quantifiable, pourtant elles sont essentielles à considérer si nous souhaitons mieux prendre en compte l'eau dans les processus de décision.

VALEUR DES SERVICES D'EAU ET INFRASTRUCTURES

Tous les services et infrastructures qui permettent de capter, stocker, potabiliser, distribuer puis assainir l'eau ont une valeur considérable. Les besoins d'entretien et de renouvellement ont parfois été négligés.

VALEUR ÉCOSYSTÉMIQUE

L'eau est à la source du fonctionnement des écosystèmes qui soutiennent les conditions de vie sur notre planète. Mais les écosystèmes jouent aussi un rôle clé dans la gestion de l'eau que nous pouvons utiliser avec les SfN.

VALEUR ÉCONOMIQUE

L'eau est à la base des activités agricoles, de production d'énergie, d'industrie et de commerce (tourisme etc.). Les risques liés à l'eau peuvent entraîner des coûts plus élevés, des bénéfices plus faibles et des pertes financières.

VALEUR SOCIO-CULTURELLE

L'eau a aussi une valeur qui dépasse son rôle physiologique nécessaire à notre survie. Elle participe au bien-être, à de nombreuses activités de loisirs, à l'équilibre émotionnel, à la santé mentale et au bonheur. [58][59]

L'eau à la source de tout

L'eau est la condition première de toute vie et de toute activité humaine. C'est la ressource la plus utilisée au monde... Et pourtant sa valeur est souvent sous-estimée. La prise en compte de sa rareté est récente et encore assez limitée en France et dans le grand Sud-Ouest.

Nous entrons dans une période où il va falloir apprendre à vivre avec moins d'eau.

En 2050, si rien n'est fait, c'est un litre sur deux qui pourrait manquer dans le bassin Adour-Garonne. Cela implique de faire des choix, des renoncements, de créer de nouvelles solidarités, et des transformations profondes.

Mais les défis liés à l'eau ne sont pas isolés. Comme le rappelle le nexus de l'IPBES[60], tout est lié : **biodiversité, climat, alimentation, santé humaine et eau forment un système interdépendant.** Les atteintes à l'un réjaillissent sur les autres. **C'est pourquoi les réponses doivent être globales, intégrées, transversales.** Il faut agir sur les modèles agricoles, économiques, sur l'urbanisme et enfin notre relation au vivant.

Notre avenir passe par l'eau

COMMENT FAIRE POUR PARTAGER L'EAU ALORS QU'ELLE DEVIENDRA DE PLUS EN PLUS RARE ?

IL FAUT :

1. Modifier les pratiques et les comportements.
2. Mettre en place une gouvernance concertée du partage de la ressource.
3. Mobiliser des moyens financiers pour s'adapter, garantir l'eau potable en priorité, préserver et restaurer les milieux naturels et maintenir des activités humaines compatibles.

PRÉSERVER L'EAU DÈS MAINTENANT, C'EST PRÉSERVER NOTRE QUALITÉ DE VIE FUTURE. C'est aussi une formidable opportunité pour transformer nos sociétés, les rendre plus justes et plus sobres. Pour cela, un engagement collectif est indispensable. Cela implique :

- **Que chaque usager, chaque décideur, chaque citoyen considère l'impact de ses choix sur l'eau.**
- **Que des politiques publiques fortes, solidaires et territorialisées soient mises en œuvre.**
- **Que l'eau soit intégrée dans l'aménagement du territoire, dans les documents d'urbanisme, dans les politiques climatiques, agricoles, industrielles.**
- **Que les humains se reconnectent à l'eau et à la nature, par l'éducation, l'expérience, les récits, la culture.**
- **Que de nouveaux imaginaires émergent, porteurs de désir, de sens et d'un futur vivable.**
- **Que la connaissance scientifique continue de progresser et que la prospective s'affine, afin d'approfondir la compréhension des enjeux, d'éclairer les choix et d'anticiper collectivement les transitions à venir.**

RÉPUBLIQUE FRANÇAISE
Liberté
Égalité
Fraternité

eau GRAND SUD-OUEST
AGENCE DE L'EAU ADOUR-GARONNE



Référence à citer :

Agence de l'eau Adour-Garonne (2026). L'eau d'ici - comprendre l'eau du grand Sud-Ouest. V1 - 94 p.

Statut des contenus

régime de la réutilisation des informations publiques (CRPA)

Autorisation accordée

L'Agence autorise la réutilisation gratuite de ce document à l'identique (téléchargement, impression, diffusion, partage)

RÉPUBLIQUE FRANÇAISE
Liberté
Égalité
Fraternité

eau
GRAND SUD-OUEST
AGENCE DE L'EAU ADOUR-GARONNE

Des déclinaisons à venir

Expositions
Infographies
Vidéos
Mallette de jeux

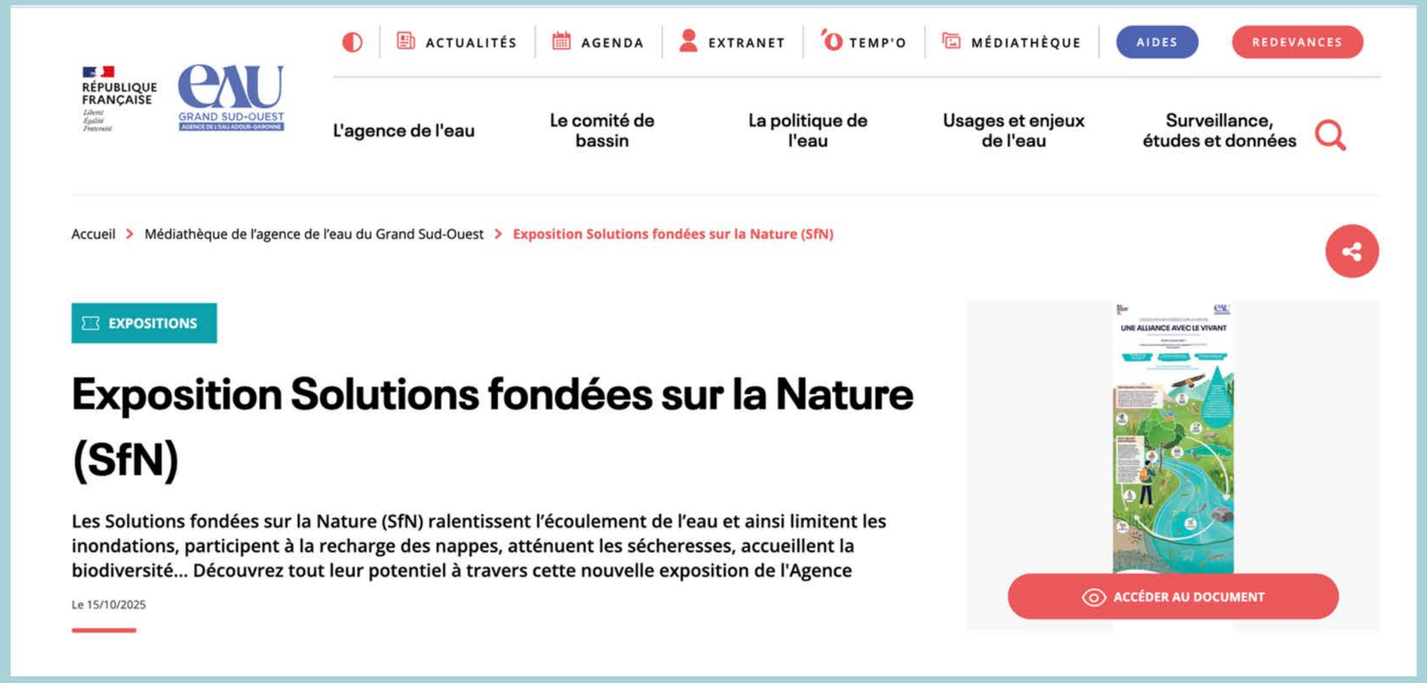

RÉPUBLIQUE FRANÇAISE
Liberté Égalité Fraternité
GRAND SUD-OUEST
AGENCE DE L'EAU ADOUR-GARONNE

Réseau des Ambassadeurs.drices de l'eau du grand Sud-Ouest

Marion Sadi

Animatrice du réseau

RÉPUBLIQUE FRANÇAISE
Liberté Égalité Fraternité

eau GRAND SUD-OUEST
AGENCE DE L'EAU ADOUR-GARONNE

Journée technique "Comprendre pour agir" - 5 mars 2026 - Agen

UN ESPACE DÉDIÉ À LA JEUNESSE ENGAGÉE POUR L'EAU

4 objectifs majeurs



S'acculturer

Pour **comprendre** les **enjeux de l'eau du territoire**



Transmettre

Pour **sensibiliser de pair à pair** aux enjeux de l'eau



S'exprimer

Pour **faire entendre la voix** d'une jeunesse engagée pour l'eau



Entreprendre

Pour **créer des projets en propre** à impact

RÉPUBLIQUE FRANÇAISE
Liberté
Égalité
Fraternité

eau GRAND SUD-OUEST
AGENCE DE L'EAU ADOUR-GARONNE

INVITEZ VOS JEUNES À REJOINDRE LE RÉSEAU !

Flashez ce QR Code pour enregistrer le formulaire de candidature

LE PROJET PHARE DU RÉSEAU EN 2026 : ORGANISER UN ÉVÉNEMENT GRAND PUBLIC

Festival Odyssy

L'AVENIR DE L'EAU PREND SOURCE ICI

20 JUIN 2026 - 10H-20H
À DARWIN
BORDEAUX

Événement de sensibilisation grand public et jeunes générations

APPEL À PROPOSITION D'UN STAND

Proposez votre animation, atelier, installation artistique, exposition, projection...



Merci

pour votre présence et participation !

5 mars 2026 - Agen

RÉPUBLIQUE FRANÇAISE
Liberté
Égalité
Fraternité

eau
GRAND SUD-OUEST
AGENCE DE L'EAU ADOUR-GARONNE