La ressource en eau : enjeux perçus et réalités vécues

23 SEPTEMBRE 2025

N°121579
Contacts Ifop :
Frédéric Dabi / Fabienne Gomant / Roxane Saumon
Département Opinion et Stratégies d'Entreprise

Méthodologie



L'enquête a été menée auprès d'un échantillon de **1000 personnes**, représentatif des Français âgés de 18 ans et plus vivant dans les départements suivants : Ariège, Haute-Garonne, Gers, Tarn, Tarn-et-Garonne, Hautes-Pyrénées, Aveyron, Lot, Lozère, Charente, Charente-Maritime, Corrèze, Dordogne, Gironde, Lot-et-Garonne, Landes, Pyrénées-Atlantiques, Cantal.



La représentativité de l'échantillon a été assurée par la méthode des quotas (sexe, âge, profession de la personne interrogée) après stratification par département et catégorie d'agglomération.

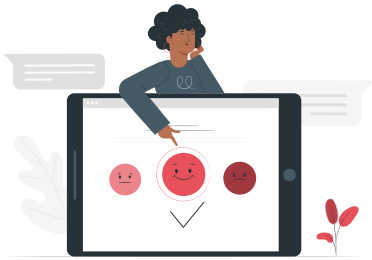

Les interviews ont été réalisées par questionnaire auto-administré en ligne **du 8 au 16 juillet 2025**.

Notes de lecture :

Indiquent des écarts significatifs entre sous-cibles par rapport à la moyenne des réponses de la cible concernée.

NB :
Les résultats ci-après ne sont pas nécessairement présentés dans l'ordre de passation du questionnaire.



A

Compréhension et attitudes en matière de changement climatique et son incidence sur les enjeux de l'eau

Les principaux enjeux sur lesquels le changement climatique a un effet

Question : Nous allons parler du changement climatique. Selon vous, parmi la liste suivante, quels sont les deux enjeux sur lesquels le changement climatique aura (ou a déjà) les effets les plus forts, ici dans votre région ?

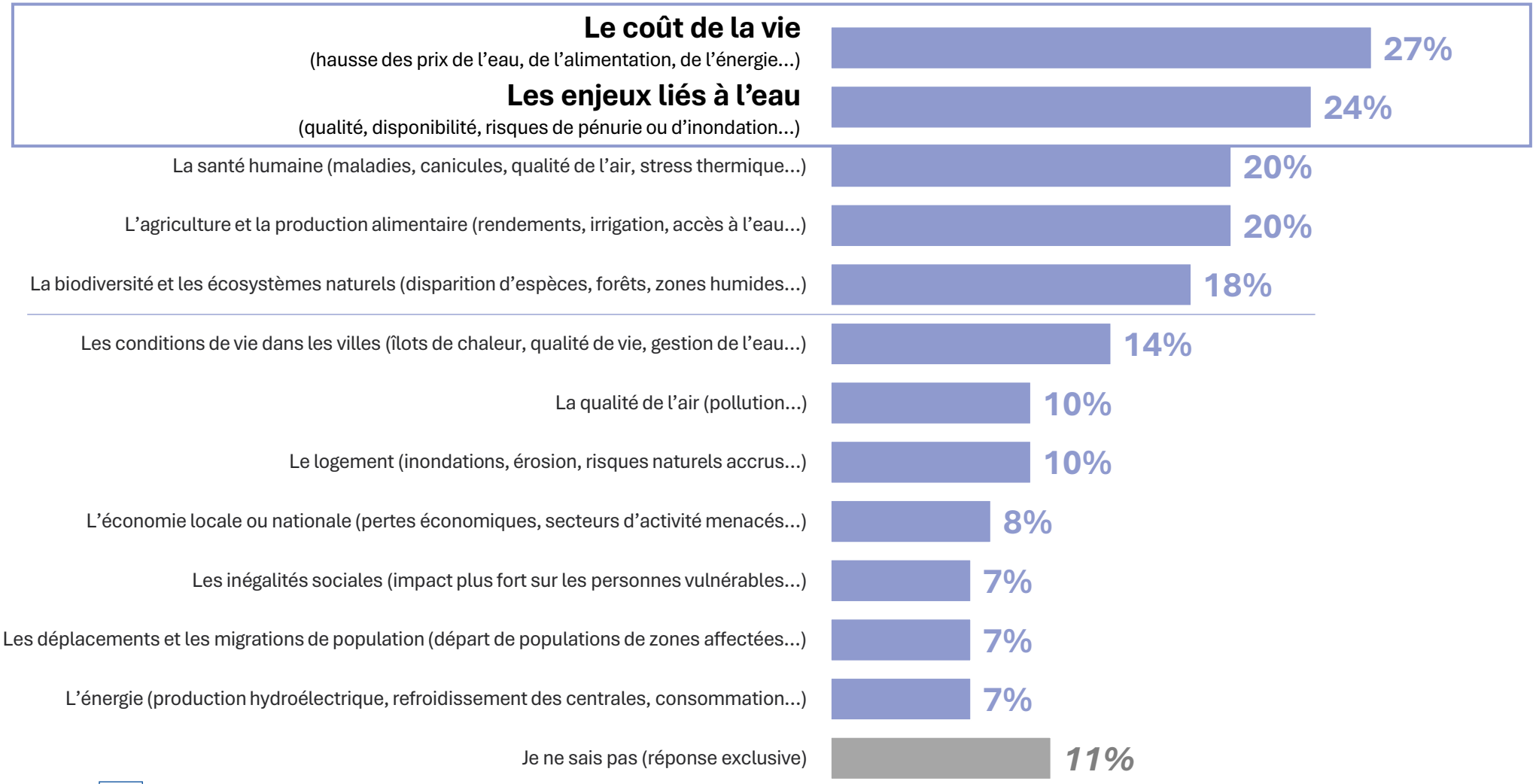

(*) Le total est supérieur à 100, les interviewés ayant pu donner deux réponses.

Le niveau d'inquiétude concernant les effets du changement climatique

Question : Dans quelle mesure vous sentez-vous inquiet ou stressé concernant les effets du changement climatique sur l'eau dans votre région ?

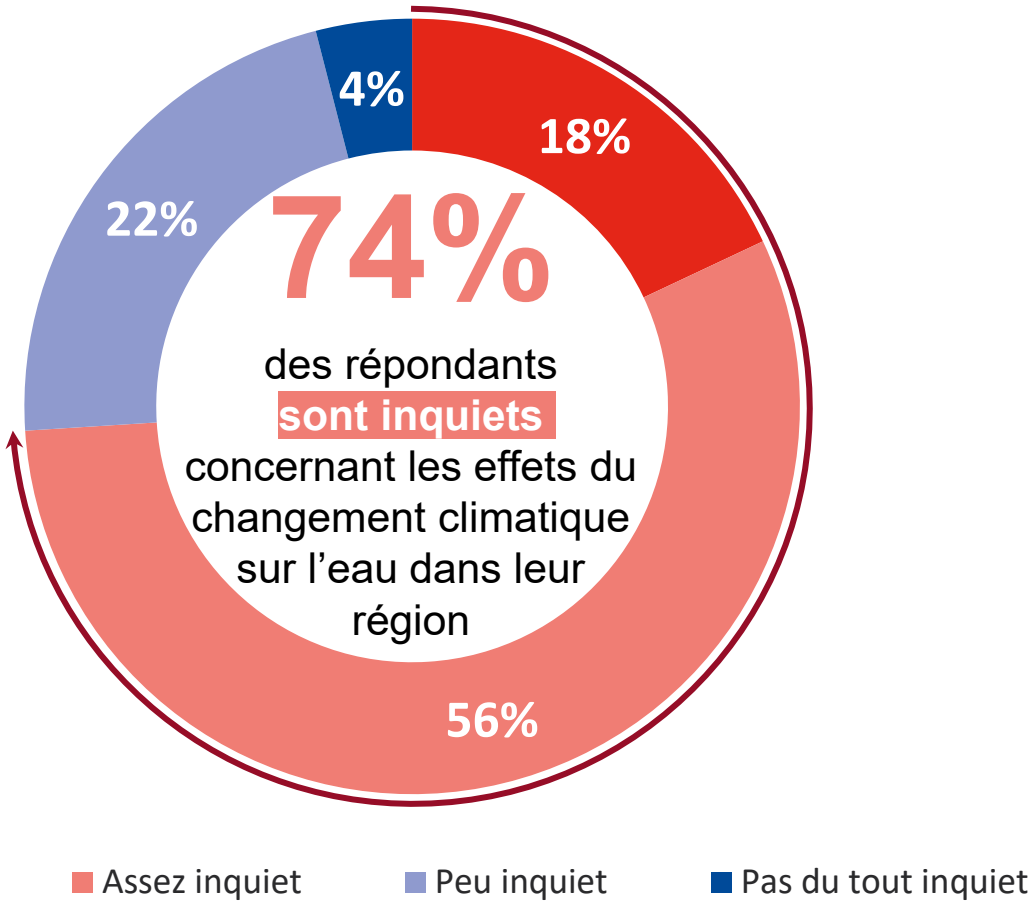

Les principaux enjeux liés à l'eau dans sa région

Question : Selon vous, quels sont aujourd'hui et à l'avenir les deux enjeux principaux liés à l'eau dans votre région ?

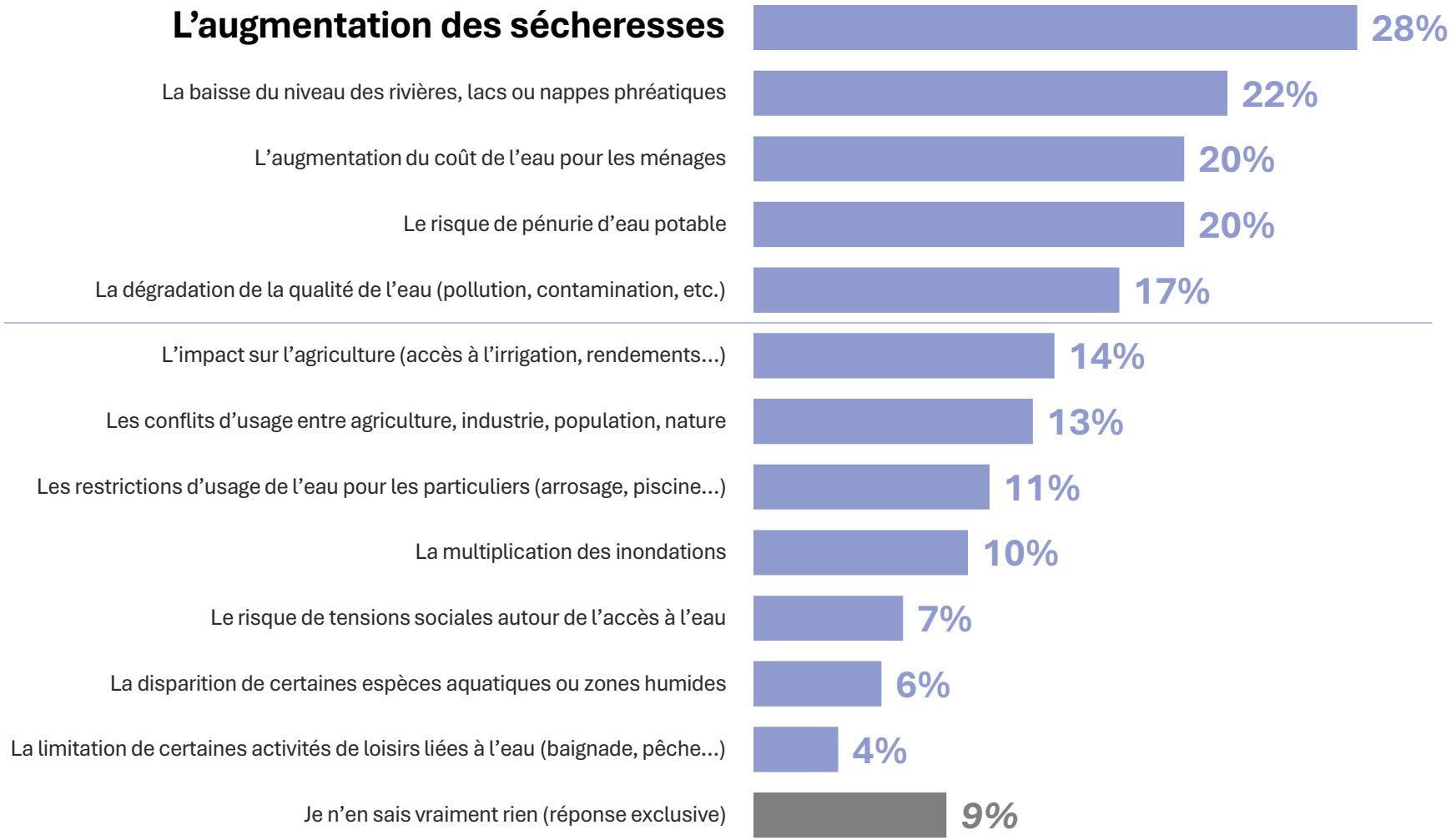

(*) Le total est supérieur à 100, les interviewés ayant pu donner deux réponses.

La perception de l'évolution des ressources en eau douce dans sa région

Question : D'après ce que vous en savez, par rapport à il y a 10 ans, les ressources en eau douce dans votre région sont… ?

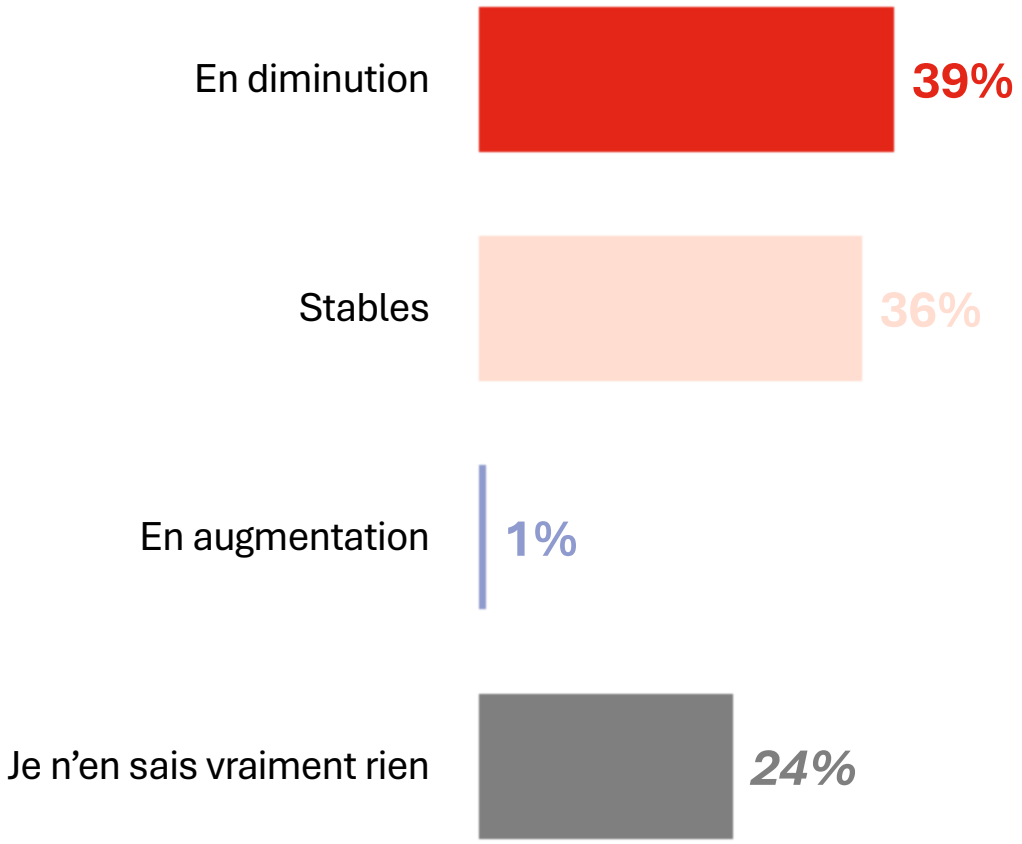



B

Perception de l'impact des enjeux liés à l'eau sur la qualité de vie et sur les pratiques du quotidien

L'expérience de contraintes liées à la consommation d'eau

Question : Là où vous vivez, avez-vous déjà été contraint(e) de limiter votre consommation d'eau (du fait d'une pénurie, sécheresse, restriction, etc.) ?

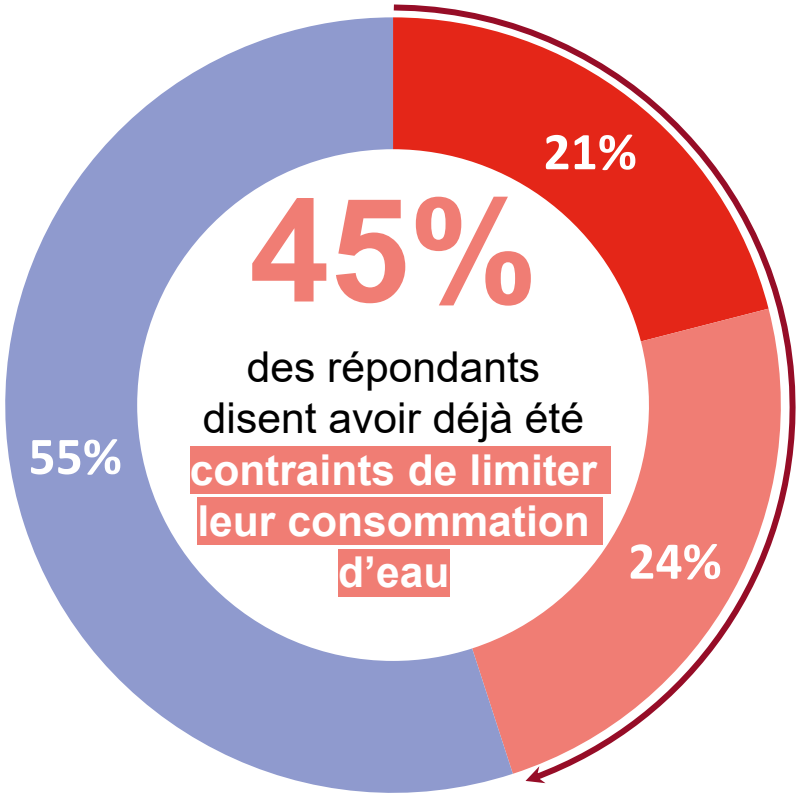

L'adoption d'une démarche de sobriété dans son usage de l'eau

Question : Diriez-vous que vous avez déjà adopté une démarche de sobriété dans votre usage de l'eau, c'est-à-dire que vous cherchez volontairement à réduire votre consommation et vos usages non essentiels ?

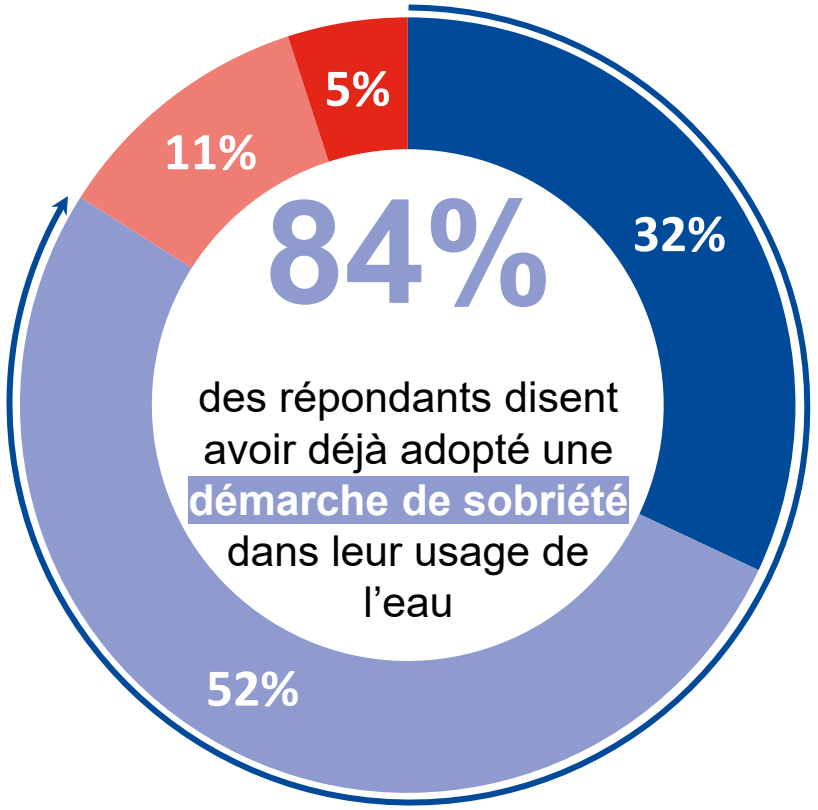

Le sentiment de pouvoir faire face à une baisse de la disponibilité de l'eau

Question : Avez-vous le sentiment d'avoir les moyens suffisants (informations, ressources financières, possibilités concrètes…) pour faire face à une baisse de la disponibilité de l'eau ici dans votre région ?

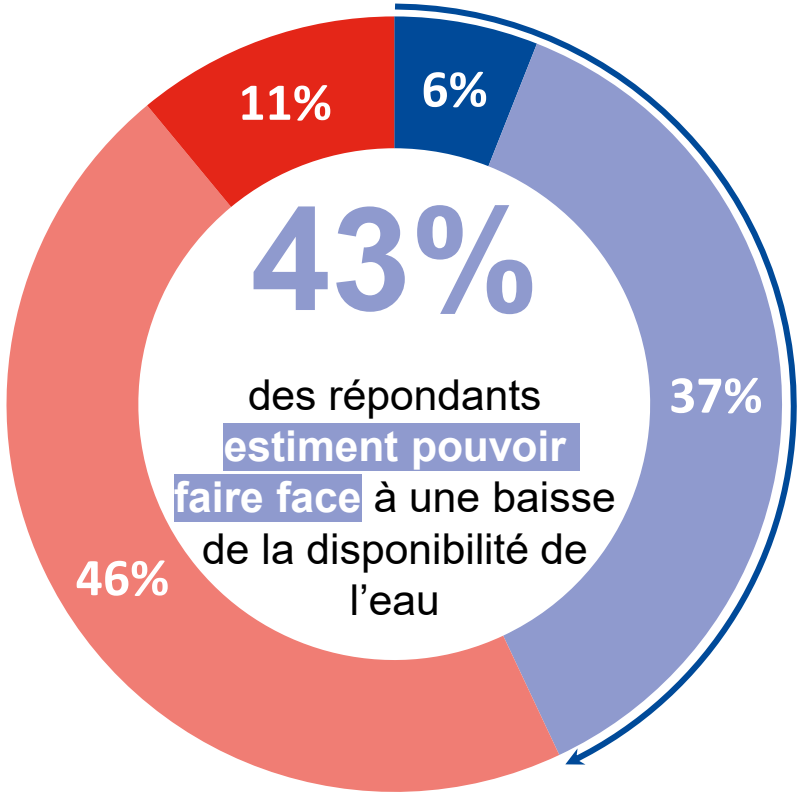



C

Perspectives, attentes et dispositions liées aux enjeux de l'eau

Les acteurs jugés responsables de l'adaptation à la raréfaction de l'eau

Question : Selon vous, parmi la liste suivante, qui devrait porter la responsabilité principale de l'adaptation à la raréfaction de l'eau ? En premier, en second ?

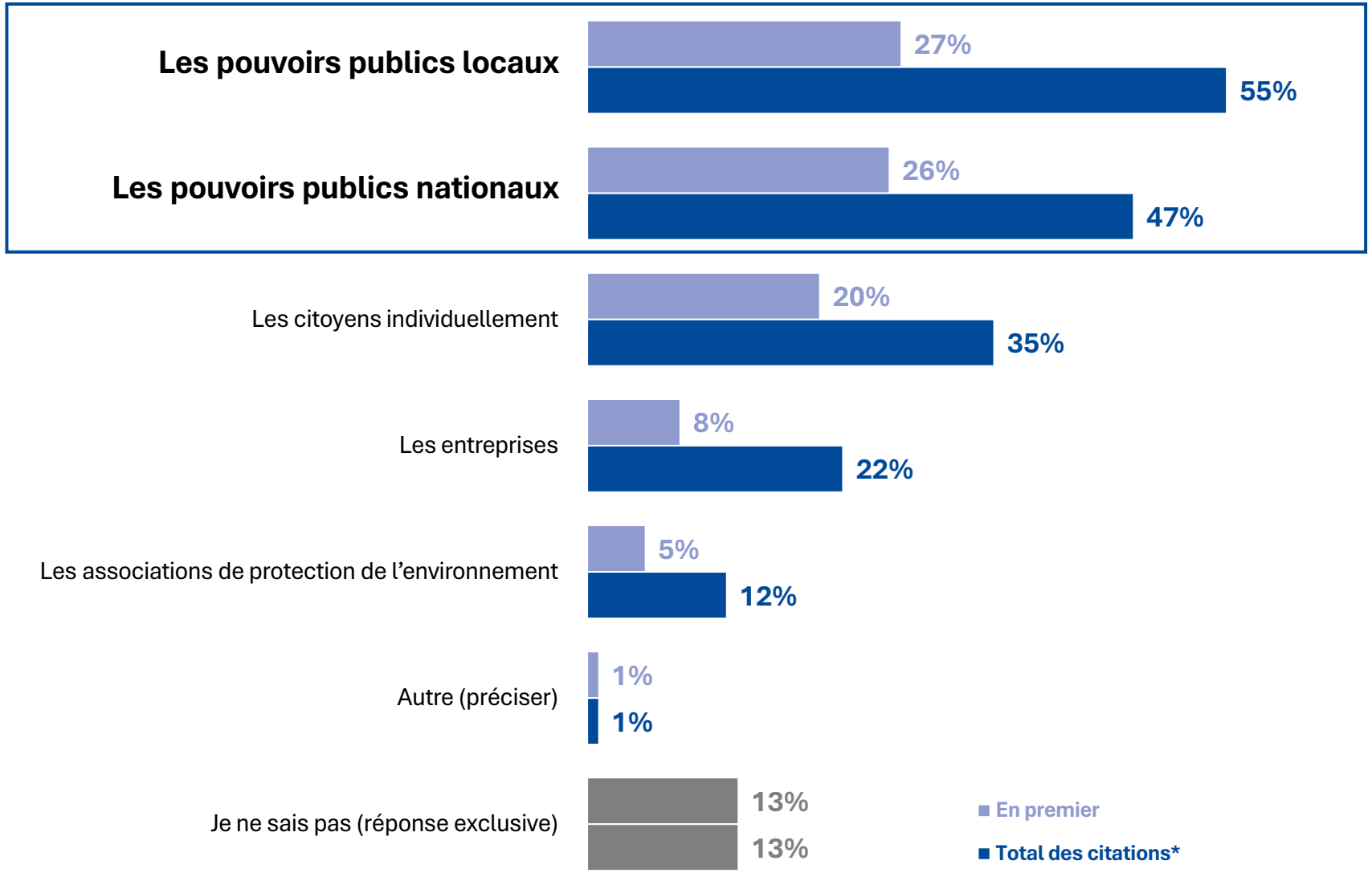

(*) Le total est supérieur à 100, les interviewés ayant pu donner deux réponses.

Les usages nécessitant les efforts de réduction les plus importants

Question : En cas de pénurie durable d'eau dans votre région, quels sont, selon vous, les usages pour lesquels il faudrait demander les efforts de réduction les plus importants ? En premier, en second ?

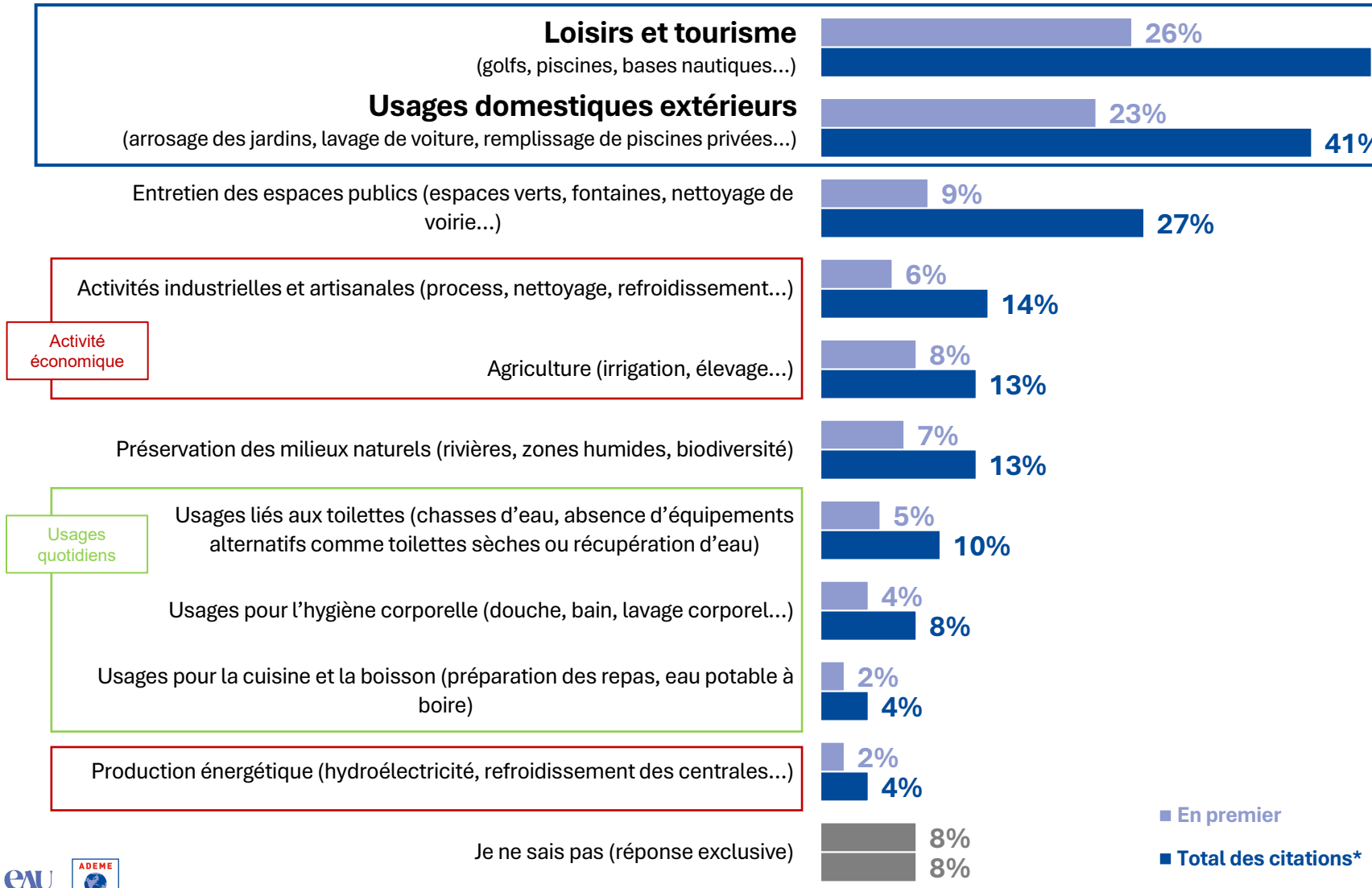

(*) Le total est supérieur à 100, les interviewés ayant pu donner deux réponses.

Le mode de vie préféré pour faire face à la raréfaction de l'eau

Question : Pour faire face à la raréfaction potentielle de la ressource en eau, voici plusieurs scénarios possibles en matière de mode de vie et de gestion de l'eau. Si vous vous projetez à 10 ou 15 ans, ici dans votre région, quel serait selon vous le scénario idéal ?

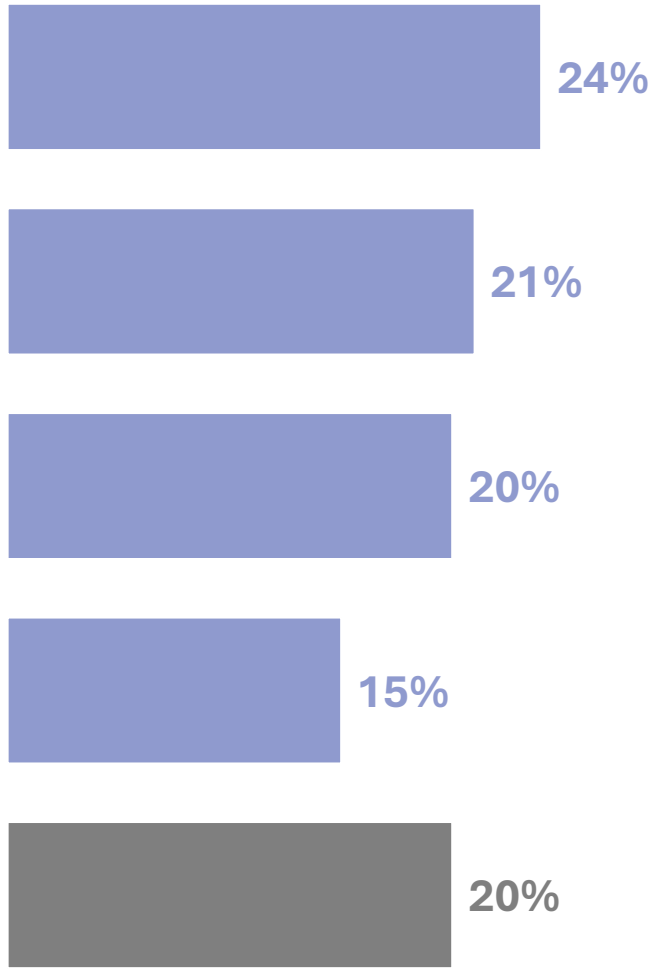


ifop
GROUP
ifop
sociovision
Ifop group
occurrence
Ifop group
deepopinion
Ifop group
brainvalue
Ifop group
Everything starts with people