Webinaire - 8 février

Des solutions pour l'eau du grand Sud-Ouest

Mobilisons-nous !

RÉPUBLIQUE FRANÇAISE
Liberté
Égalité
Fraternité

eau GRAND SUD-OUEST
AGENCE DE L'EAU ADOUR-GARONNE

Alain Rousset

Président du Comité de bassin Adour-Garonne

RÉPUBLIQUE FRANÇAISE
Liberté
Égalité
Fraternité

eau GRAND SUD-OUEST
AGENCE DE L'EAU ADOUR-GARONNE

Des actions prioritaires à massifier

Sécheresse 2022 : un REX à prendre en compte

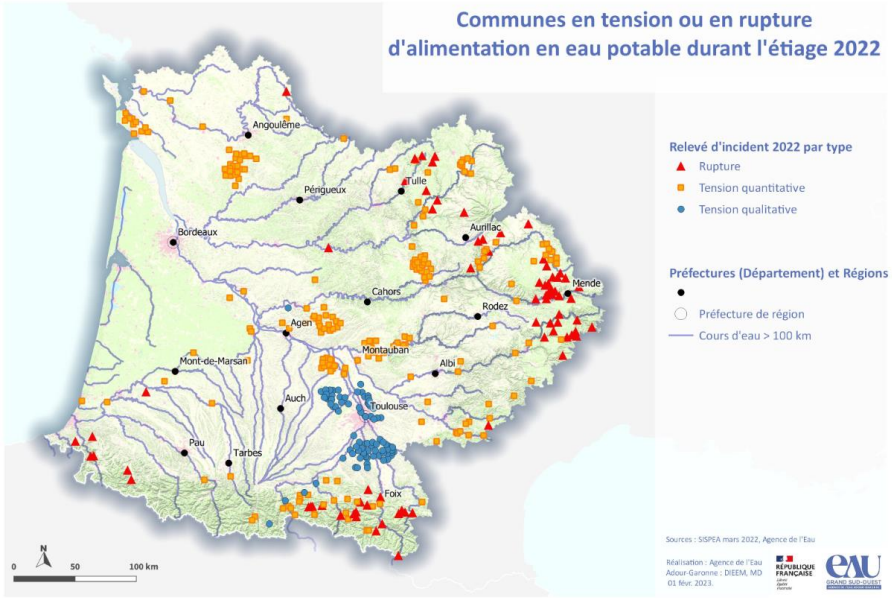

En 2022 :

- **83 communes en rupture**
- **291 communes en tension (quantitative et qualitative)**
- **Débits les plus bas franchis sur 30 stations / 70**
- **Déficit en eau actuel 200 à 250 Mm³**

A l'horizon 2050 :

- **Baisse des débits d'étiage de 1% /an (-20 à -30% d'ici 2050)**
- **Déficit en eau 1.200 Mm³**



CHANGEMENT CLIMATIQUE

Des moyens exceptionnels pour 2023-2024

AUTORISATIONS D'ENGAGEMENT **714 M€**

- **Programme d'intervention :** **616 M€**
  dont 17M€ pour le plan de résilience 2023
- **Fonds vert :** **30 M€**
- **Avances remboursables :** **68 M€**

Et une collaboration avec la Banque des territoires pour garantir les plans de financements des projets

RÉPUBLIQUE FRANÇAISE
Liberté
Égalité
Fraternité

eau GRAND SUD-OUEST
AGENCE DE L'EAU ADOUR-GARONNE



CHANGEMENT CLIMATIQUE

Des solutions facilitées pour le financement

Pour les collectivités

➔ Mobilisation du **levier des avances remboursables**

- optimisation des frais de fonctionnement (pas d'intérêt)
- maintien capacité d'autofinancement
- des modalités d'attribution adaptées et simplifiées :
  - seuil d'attribution abaissé à 100 k€
  - remboursement /20 ans + différé 3 ans

➔ Des **modalités de versement facilitantes**

- pour les avances remboursables : versement 100% au démarrage
- pour les subventions : 50% au démarrage (au lieu de 30%)

RÉPUBLIQUE FRANÇAISE
Liberté
Égalité
Fraternité

eau GRAND SUD-OUEST
AGENCE DE L'EAU ADOUR-GARONNE

Des collectivités engagées

Une mobilisation à accélérer

RÉPUBLIQUE FRANÇAISE
Liberté
Égalité
Fraternité

eau GRAND SUD-OUEST
AGENCE DE L'EAU ADOUR-GARONNE

Feuilles de routes dans chaque bassin portées par les EPTB

Déjà 120 M€ d'opérations identifiées

Des concertations avec tous les acteurs et usagers

Un dialogue budgétaire à venir et des opportunités pour de nouveaux projets



Des mesures exceptionnelles pour les collectivités

RÉPUBLIQUE FRANÇAISE
Liberté
Égalité
Fraternité

eau GRAND SUD-OUEST
AGENCE DE L'EAU ADOUR-GARONNE

GESTION QUANTITATIVE

Eau potable en quantité

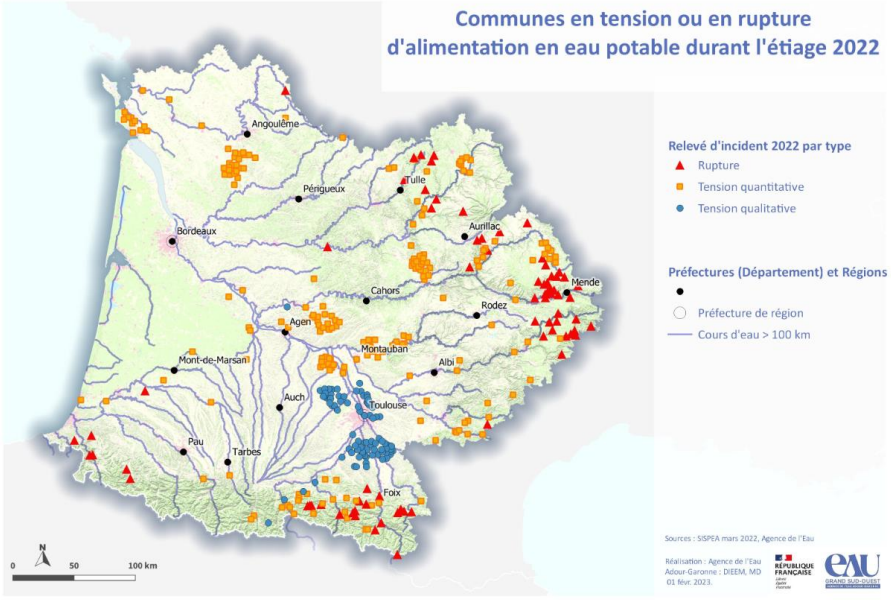

ENJEUX

- → **Une eau potable suffisante en quantité pour assurer l'approvisionnement en continue et partout**
- → **Restructurer/interconnecter et économiser l'eau pour s'adapter à la baisse des ressources**
- → **Structurer les gouvernances locales pour assurer à la bonne échelle et dans des conditions d'autofinancement plus robustes le portage des projets**

MESURES

- → **Dotation 2023-2024 : 20 M€/an**
  (+8,5M€ plan de résilience 2023)
- → **Taux de subvention : 50% à 70%**

- **Sur des études**
- **Sur des travaux d'urgence**
- **Sur des mesures structurelles pérennes (150M€ de travaux sur 23-24 pour répondre durablement aux enjeux de continuité du service)**

GESTION QUALITATIVE

Eau potable en qualité

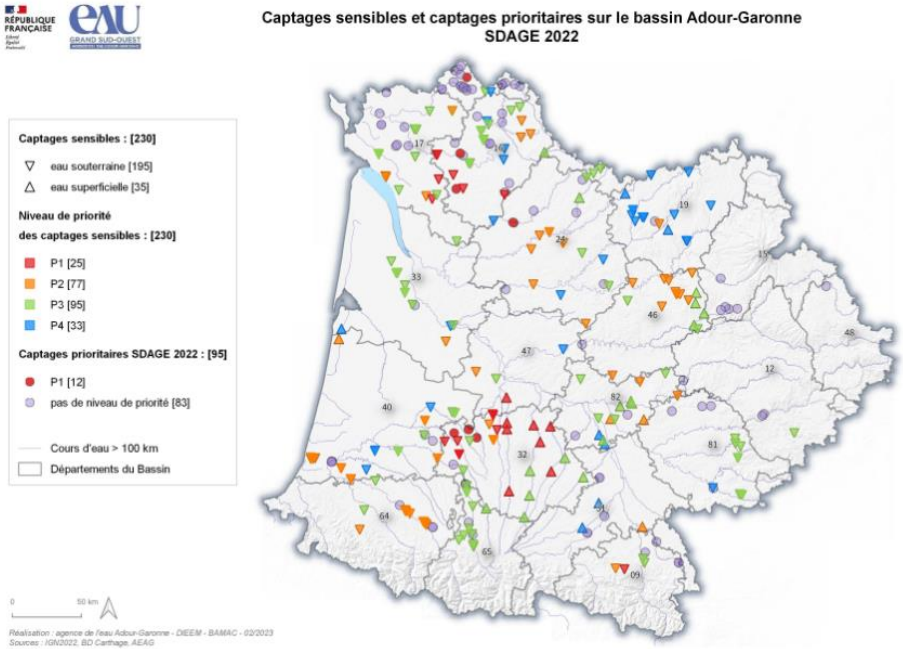

ENJEUX

- ➔ **Assurer une eau distribuée conforme au robinet**
- ➔ **Protéger les captages et la ressource captée**
- ➔ **Structurer les gouvernances locales permettant d'assurer à bonne échelle et dans des conditions d'autofinancement plus robustes le portage des projets**

MESURES

- ➔ **Dotation 2023-2024 : 26M€/an**
  (+8,5M€ plan résilience 2023)
- ➔ **Taux : de 20 à 80% (subvention et avances)**
- ➔ **Sur des études**
- ➔ **Sur des travaux de traitement, de restructuration /interconnexion, de dilution conjugués à une démarche préventive**



GESTION QUALITATIVE

Assainissement

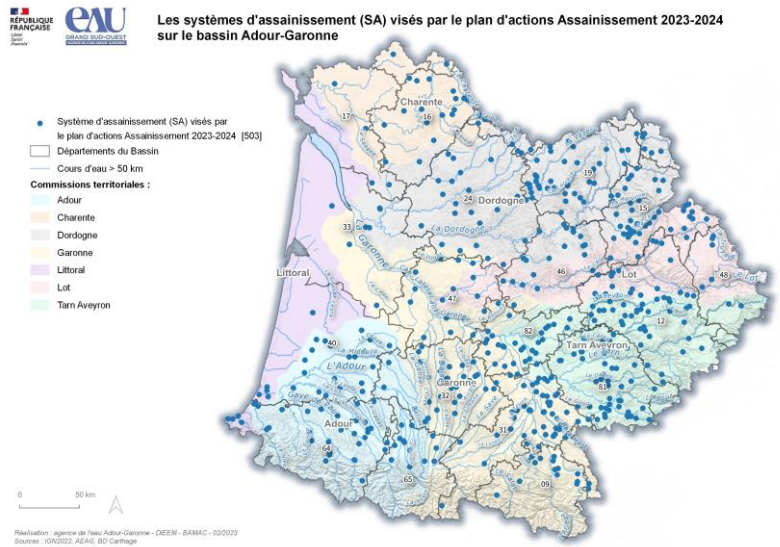

ENJEUX

➔ **Accélérer les études et les travaux sur les 500 systèmes d'assainissement les plus polluants : 820 M€ de dépenses d'ici fin 2027**

MESURES

➔ **Dotation 2023/2024 : plus de 140 M€**

➔ **Taux : 80% sur les études et l'assistance à maîtrise d'ouvrage**

➔ **Taux : 70 % sur les travaux de station et de réhabilitation des réseaux**

➔ **Animation renforcée des SATESE auprès des collectivités pour la recherche d'une ingénierie adaptée aux territoires ruraux**

➔ **Besoin de faire émerger des unités pilotes sur le bassin de traitement de micropolluants**

GESTION QUANTITATIVE

Engager des projets de territoires pour préserver les milieux naturels et maintenir les usages

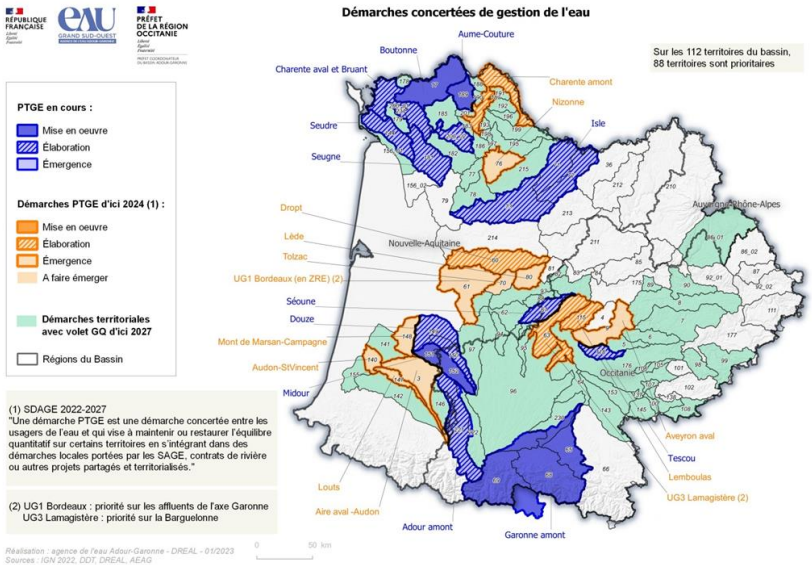

ENJEUX

- Baisse des débits naturels d'environ 1% par an
- 250 millions de m³ de déficit qui va atteindre 1,2 milliard de m³ en 2050 si on ne fait rien

LEVIERS – mobiliser un mix de solutions de 850 Mm³

- Economies d'eau – 200 Mm³
- Réutilisation des eaux 60 Mm³
- Solutions fondées sur la nature – 80 Mm³
- Transition agroécologique – 140 Mm³
- Optimisation des retenues existantes – 60 Mm³ (étude réalisée et à déployer sur les territoires)
- Création de stockage – 150 Mm³
- Accentuation du soutien d'étiage depuis les retenues hydroélectriques – 160 Mm³

MOYENS

- Dotation 2023-2024 : 40 M€/an
- Taux d'aide : 50 à 70%

GESTION QUANTITATIVE

Réutilisation des Eaux Usées Traitées et des Eaux pluviales

ENJEUX

- ➔ Contribuer à restaurer les déficits au niveau local
- ➔ Economiser les ressources à haute valeur ajoutée comme l'eau potable
- ➔ Réduire les pollutions des stations d'épuration et préserver la biodiversité

MESURES

- ➔ Dotation : plus de 10 M €
- ➔ TAUX : 50%
- ➔ Sur des études et des investissements, avec un appui d'ingénierie
- ➔ Financement de démonstrateurs grandeur nature
- ➔ Plan de développement sur chaque territoire en déficit quantitatif et sur le littoral (avril 2023), sur la base de l'étude des potentiels sur le bassin

A VENIR : Journée technique – 2ème semestre 2023

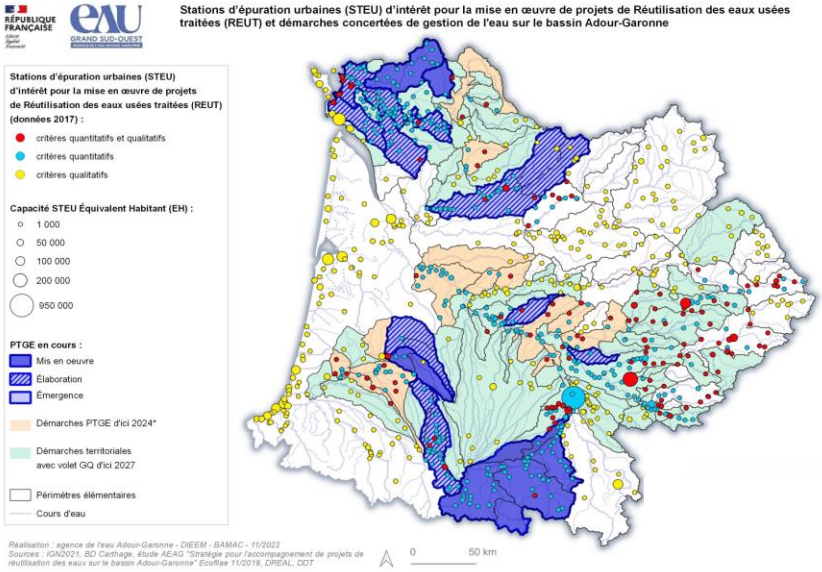

GESTION QUANTITATIVE

Solutions fondées sur la Nature

Stratégie de mobilisation adoptée par le Comité de bassin en 2022



FRANCE NATION VERTE
Agir · Mobiliser · Accélérer

ENJEUX

➔ **Déployer les Solutions fondées sur la Nature (SfN) qui apportent de multiples bénéfices :** stockage d'eau, réservoir de biodiversité, îlots de fraicheur, aménités paysagères..

MESURES

➔ Restaurer et entretenir les zones humides, les cours d'eau

➔ Favoriser les haies en milieu rural pour ralentir les écoulements

➔ Désimperméabiliser et infiltrer en zones urbaines

➔ Favoriser l'agro-écologie en agriculture

➔ Déployer les milieux humides en zones littoral, forestière, ….

➔ Consolider les connaissances en intégrant un réseau de sites pilotes

Dotation 2023-2024 : 60 M€/an + le Fonds vert

- **Sur des études et des travaux**
- **En mobilisant l'AAP Nouvelle-Aquitaine et le Fonds Vert pour tous projets sur la biodiversité**

Restauration des rivières

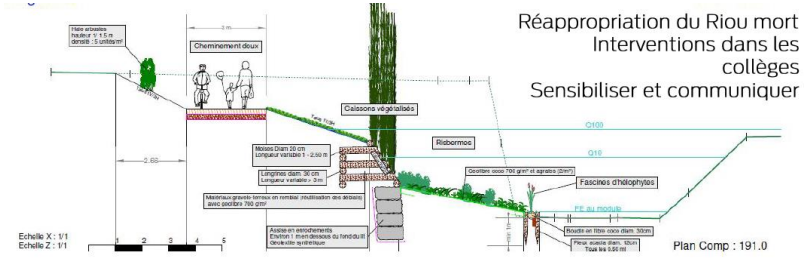



Avant

Après

ENJEUX

➔ **Restaurer durablement les fonctions écosystémiques et hydrologiques des cours d'eau et des zones humides**

MOYENS

➔ **Dotations 2023-2024 : 15 M€/an**

➔ **Taux de 50 à 80%**

➔ Sur des études, de l'ingénierie

➔ Sur des travaux

RÉPUBLIQUE FRANÇAISE
Liberté
Égalité
Fraternité

eau GRAND SUD-OUEST
AGENCE DE L'EAU ADOUR-GARONNE



Renaturation Désimperméabilisation

ENJEUX

- ➔ Limiter les ruissellements et favoriser l'infiltration de la pluie au plus près de là où elle tombe
- ➔ Réduire les risques de pollution
- ➔ Favoriser la création d'îlots de fraicheur et la biodiversité

MESURES

- ➔ Dotation 2023-2024 : 15 M€ + Fonds vert
- ➔ Taux d'aide : 50%
- ➔ Sur des études et des travaux
- ➔ En mobilisant le Fonds vert pour tout projet de renaturation des villes et des villages

FRANCE NATION VERTE
Agir · Mobiliser · Accélérer

RÉPUBLIQUE FRANÇAISE
Liberté
Égalité
Fraternité

eau GRAND SUD-OUEST
AGENCE DE L'EAU ADOUR-GARONNE

GESTION QUANTITATIVE

Transition agro-écologique

→ **Dotations 2023-2024 : 30 M€/an**

→ **Taux : 25% à 80% (et plus sur CAB, MAEC,…)**

→ **Sur des études, des investissements**



ENJEUX

→ **Massifier les pratiques agro-écologiques pour concilier agriculture performante et préservation de l'eau en quantité et qualité**

MESURES

- **Développer les références techniques et communiquer pour favoriser les changements de pratiques**
- **Accompagner les risques techniques et financiers pris par les exploitants et acteurs agricoles des filières**
- **Favoriser les projets de territoires et notamment les Plans Alimentaires territoriaux par les acteurs locaux** (agricoles, collectivités, associations…)

Exemple de la légumerie à Bergerac
Accompagnement d'investissement pour la construction légumerie production locale et bio pour restauration collective

RÉPUBLIQUE FRANÇAISE
Liberté
Égalité
Fraternité

eau GRAND SUD-OUEST
AGENCE DE L'EAU ADOUR-GARONNE

Solidarité internationale

RÉPUBLIQUE FRANÇAISE
Liberté
Égalité
Fraternité

eau GRAND SUD-OUEST
AGENCE DE L'EAU ADOUR-GARONNE

MOYENS

Solidarité et coopération internationales



ENJEUX :

- ➔ **Accès à l'eau et l'assainissement universel en 2030 (1er thème d'intervention des collectivités françaises à l'international)**
- ➔ **Efforts à démultiplier / Potentiel financier mobilisable par les collectivités (Action Extérieure des CT ou 1% loi Oudin pour les EPCI-FP et syndicats eau/assainissement)**

MESURES :

- ➔ **Engagements : 15 à 18 M€/an par les 6 agences**
- ➔ **Taux : 70 à 80%**
- ➔ **Etudes et travaux, mesures d'accompagnement**

RÉPUBLIQUE FRANÇAISE
Liberté
Égalité
Fraternité

eau GRAND SUD-OUEST
AGENCES DE L'EAU ADOUR-GARONNE

Questions / réponses



Contacts sur le territoire

Délégation Atlantique-Dordogne

Unité territoriale Bordeaux
Tél : 05 56 11 19 99

Unité territoriale Brive
Tél : 05 55 88 02 00

Délégation Adour et côtiers
Tél : 05 59 80 77 90

Délégation Garonne et rivières d'Occitanie

Unité territoriale Rodez
Tél : 05 65 75 56 00

Unité territoriale Toulouse
Tél : 05 61 43 26 80



eau-grandsudouest.fr



Merci

Abonnez-vous à notre newsletter mensuelle